

— “

”

2002. 6. 20.

**T L Korea**

- 1.
2. TL Korea
- 3.
4. TL Korea
- 5.
6. **Process**
- 7.
- 8.

# 1.

가.

- ❖ : 6
- ❖ : 46
- ❖ : ,
- ❖ : ( ), (WMS ), , , ( )
- ❖ : 1341-2 5
- ❖ : 1562-4
- ❖ : 49-7

# 1.

.

1996. 6 -

가: , ,

1998. 8 - TLS

**2001. 3 - 4 LOGISTICS**

**2001. 8 - TL Korea**

:

2001. - 2 (4,000 坪)

2002. - (Forming Line)

# 1.

.

/

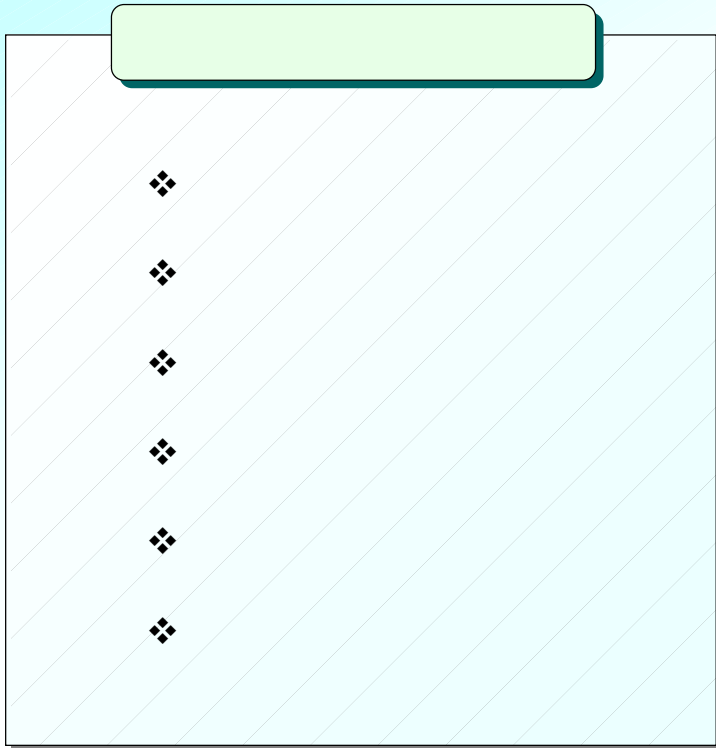

A diagram of a clipboard with a light green header and a white body with diagonal hatching. The header is empty. The body contains a vertical list of six diamond symbols (❖).

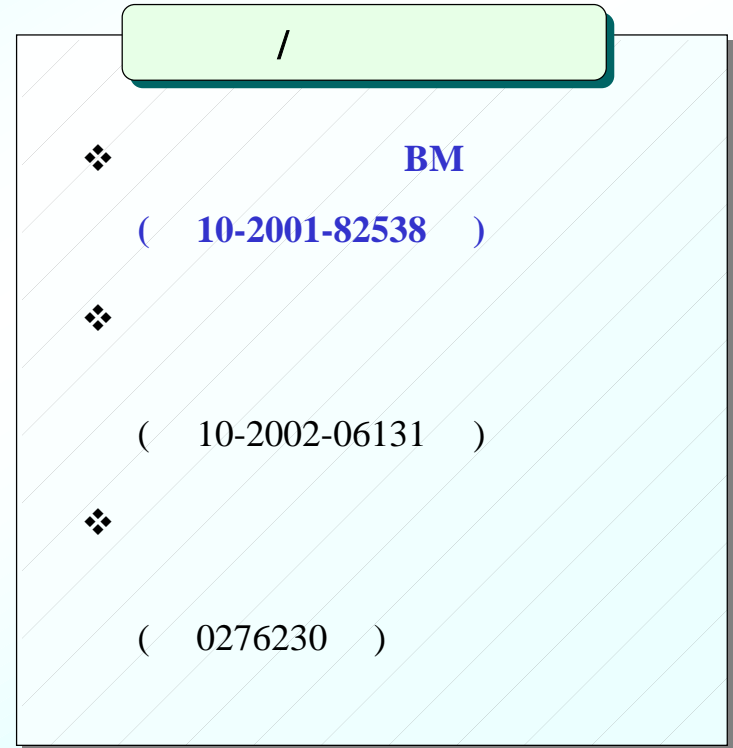

A diagram of a clipboard with a light green header and a white body with diagonal hatching. The header contains a slash (/). The body contains a vertical list of three items, each preceded by a diamond symbol (❖):

- BM  
( 10-2001-82538 )
- ( 10-2002-06131 )
- ( 0276230 )

# 1.

- .
- .
- .
- .
- .
- .
- .
- .
- TLS
- GLS
- CJ GLS

- / /
- .
- .
- .
- .
- .
- .
- .
- E-mart
- CJ 39 Shopping
- .
- .

- /IT/
- .
- .
- .
- .
- .
- .
- .
- CSN
- LG
- .
- .

- / /
- .
- .
- .
- .
- P & G
- .
- .
- .
- .

- / /
- Nike Korea
- Adidas Korea
- .
- 가
- Fila Korea
- .
- .
- Samsonite Korea
- .
- .
- GIC

- / /
- .
- .
- .
- .
- .
- .
- .
- .
- .

- / /
- .
- .
- .
- .
- .
- .
- SK
- .
- .
- .

- / /
- .
- .
- .
- .
- .
- .
- .
- .

# 2. TL Korea

가.

/ / / (WMS) , , (WMS)  
, TL Korea On/off - line  
, e - mail ,  
“ / 가 / ” /  
/ Business Model ( 20 )  
(BM : 10 - 2001 - 82538 )

# 2. TL Korea

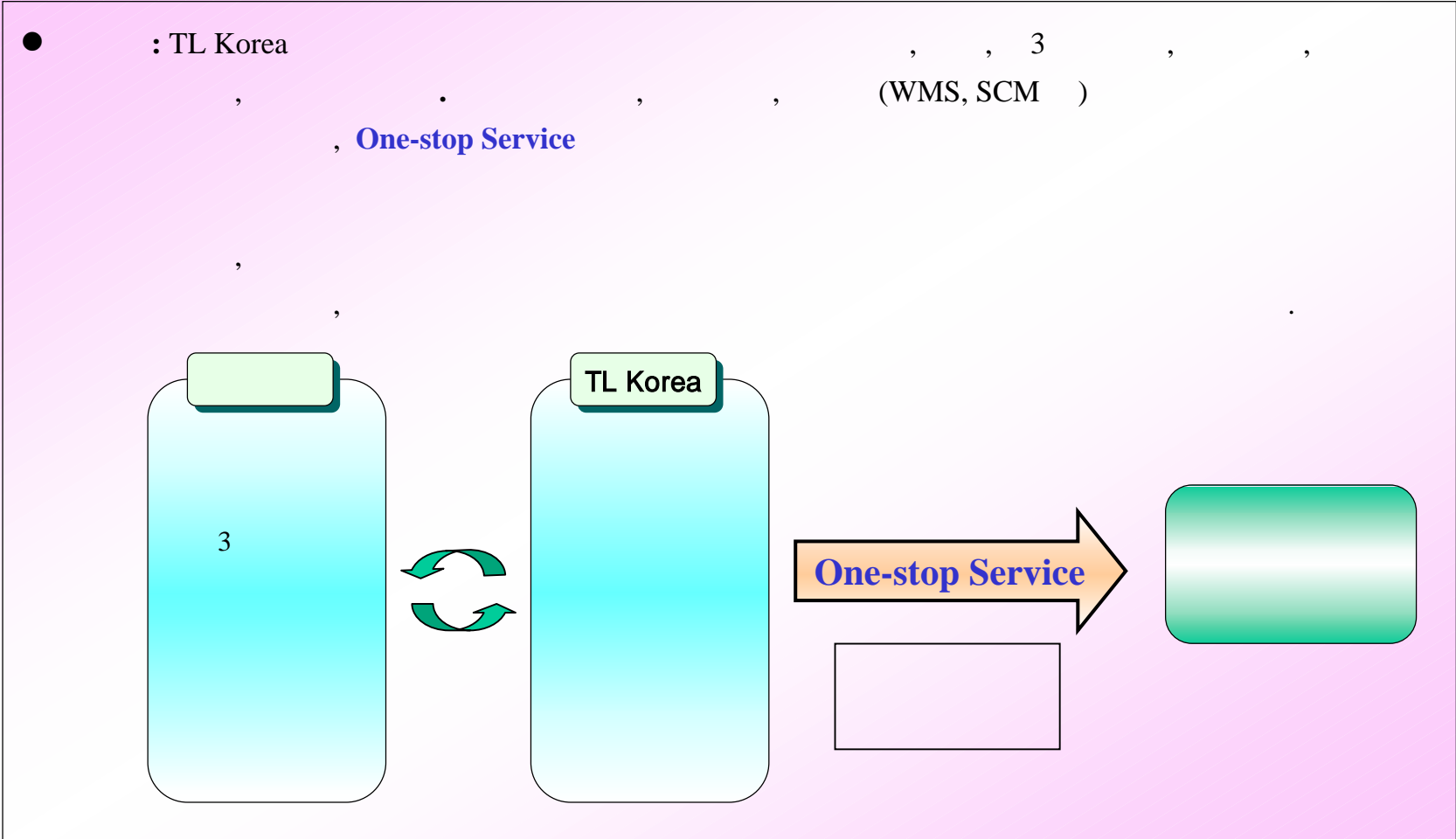

# 2. TL Korea

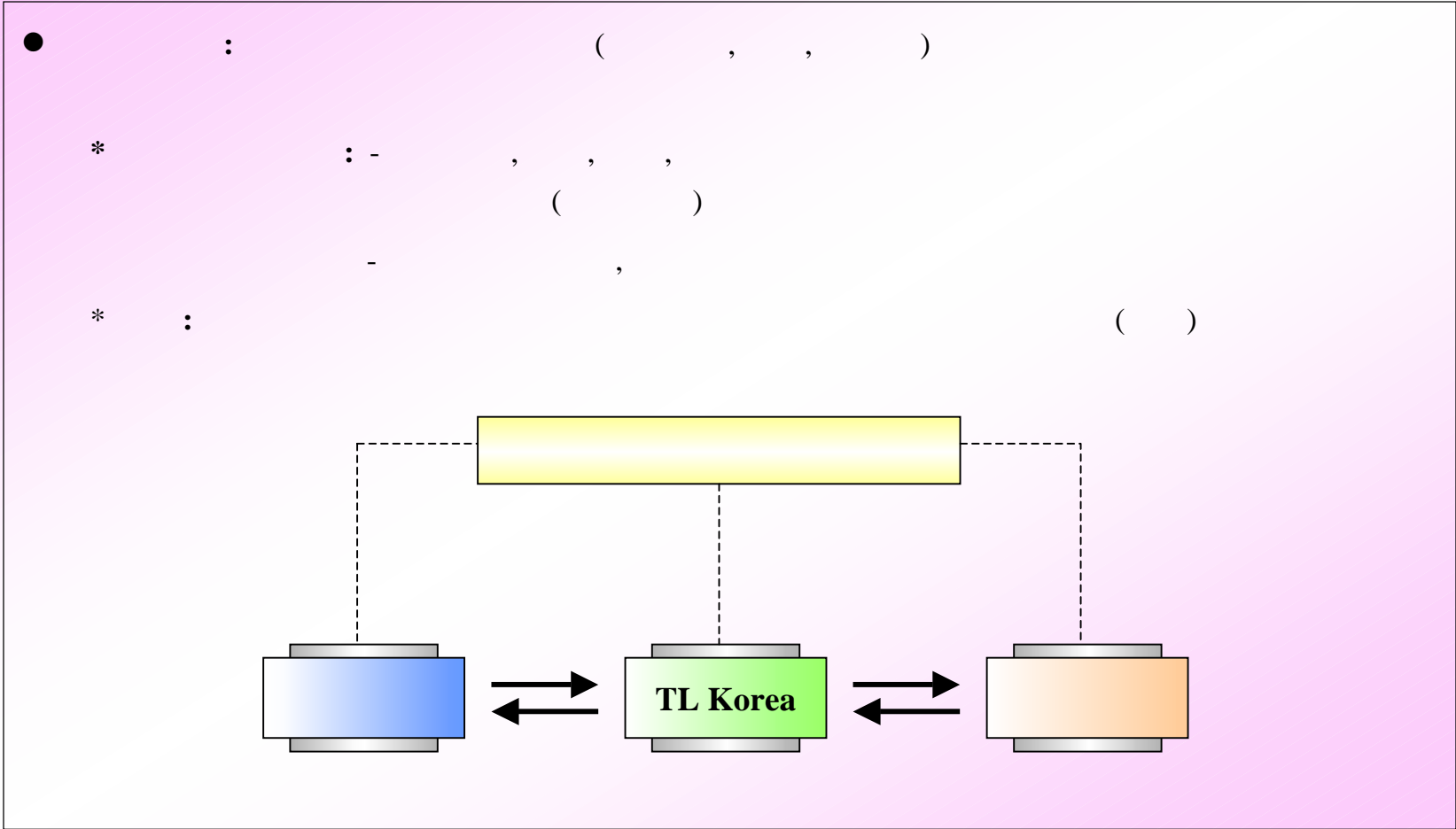

# 2. TL Korea

.

- / : / , / Contents  
(<http://www.goblogis.co.kr>)
- e-mail : TL Korea TL Korea e-mail  
1  
1. : 가  
2. :  
3. . : .  
4. : TL Korea
- : e-mail ,

# 2. TL Korea

.

	TL Korea	対	対
	<ul style="list-style-type: none"> <li>▪</li> <li>▪</li> <li>▪</li> </ul>	<ul style="list-style-type: none"> <li>▪</li> <li>▪</li> <li>▪</li> </ul>	<ul style="list-style-type: none"> <li>▪</li> <li>▪</li> <li>▪</li> </ul>
	<ul style="list-style-type: none"> <li>▪</li> <li>▪</li> <li>▪</li> </ul>	<ul style="list-style-type: none"> <li>▪ /</li> <li>▪ WMS</li> <li>▪</li> </ul>	<ul style="list-style-type: none"> <li>▪</li> </ul>
	<ul style="list-style-type: none"> <li>▪</li> <li>▪</li> </ul>	<ul style="list-style-type: none"> <li>▪</li> <li>▪</li> <li>▪ WMS</li> </ul>	
	<ul style="list-style-type: none"> <li>▪ Web</li> <li>▪ e-mail 1</li> <li>▪</li> </ul>		

# 2. TL Korea

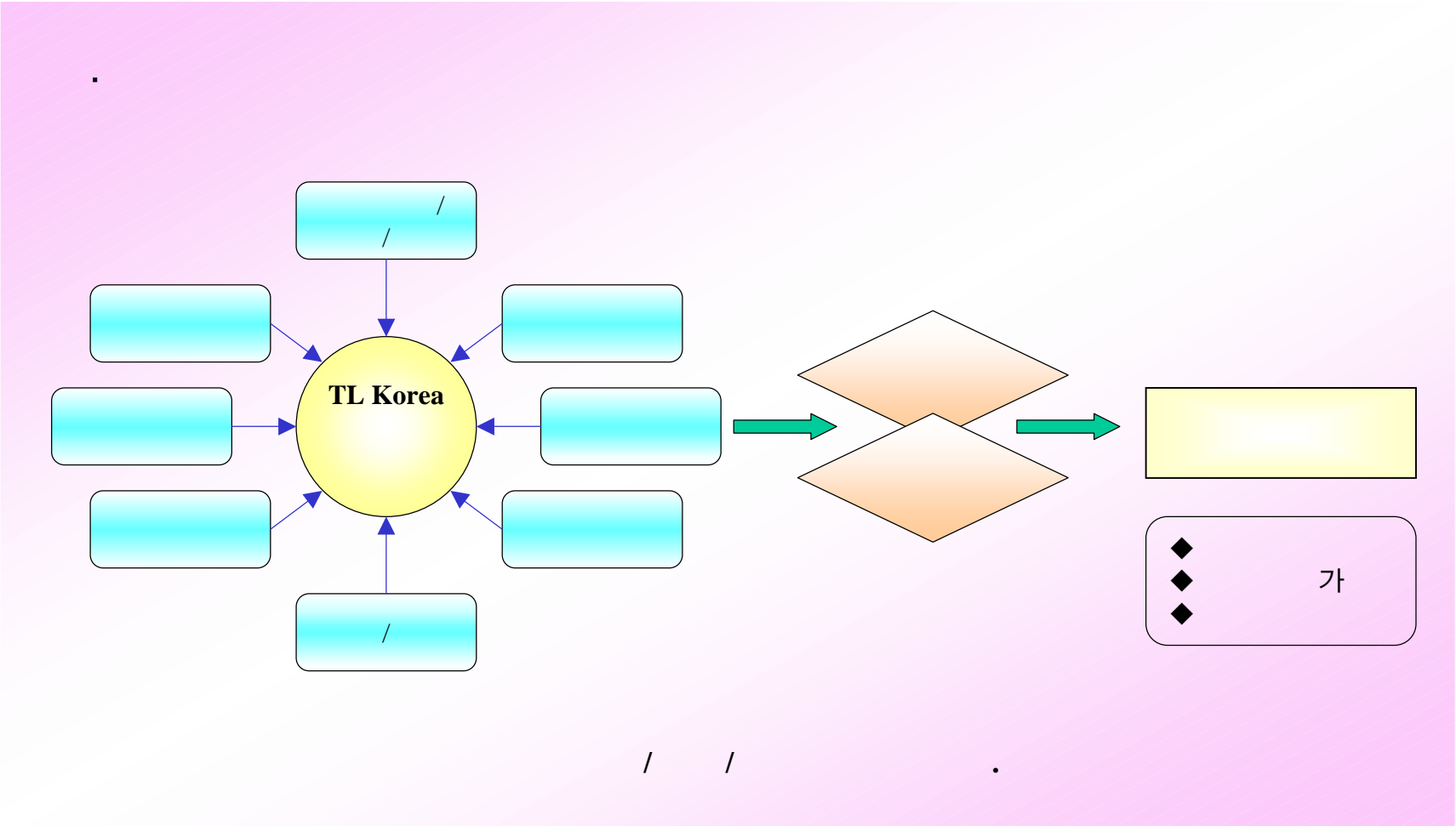

# 2. TL Korea

Layout

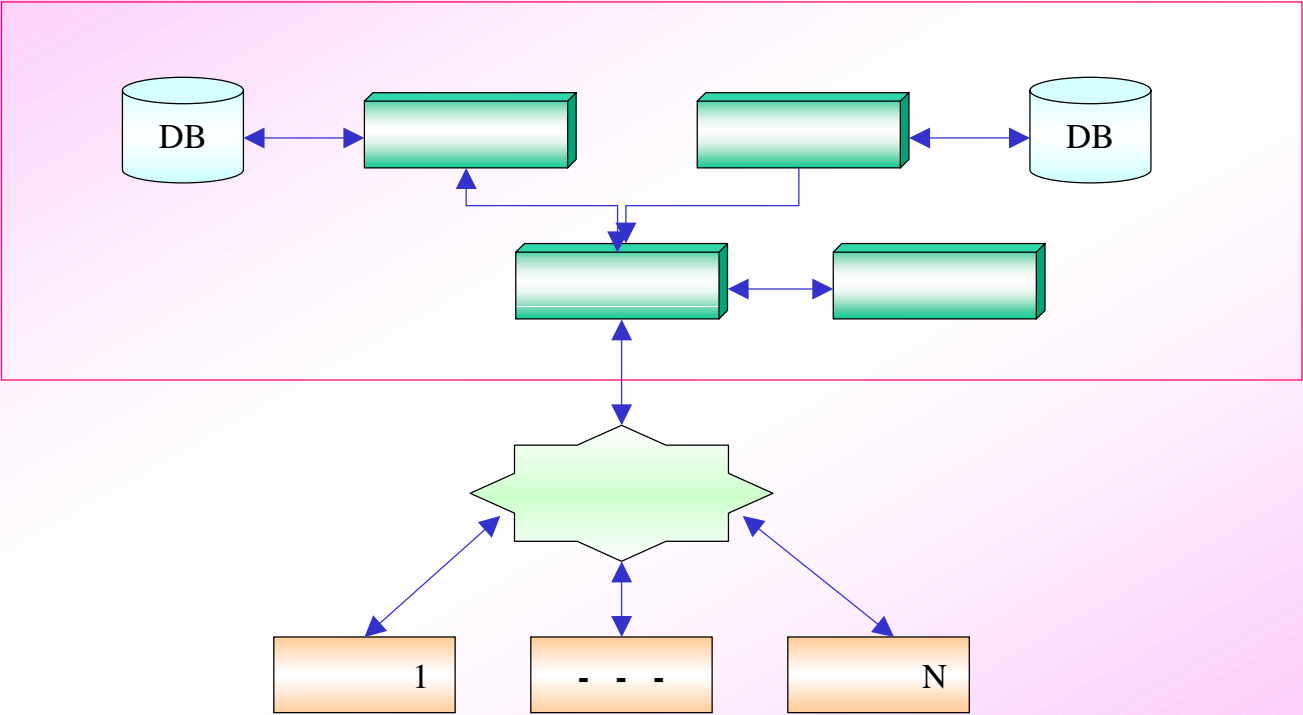

# 2. TL Korea

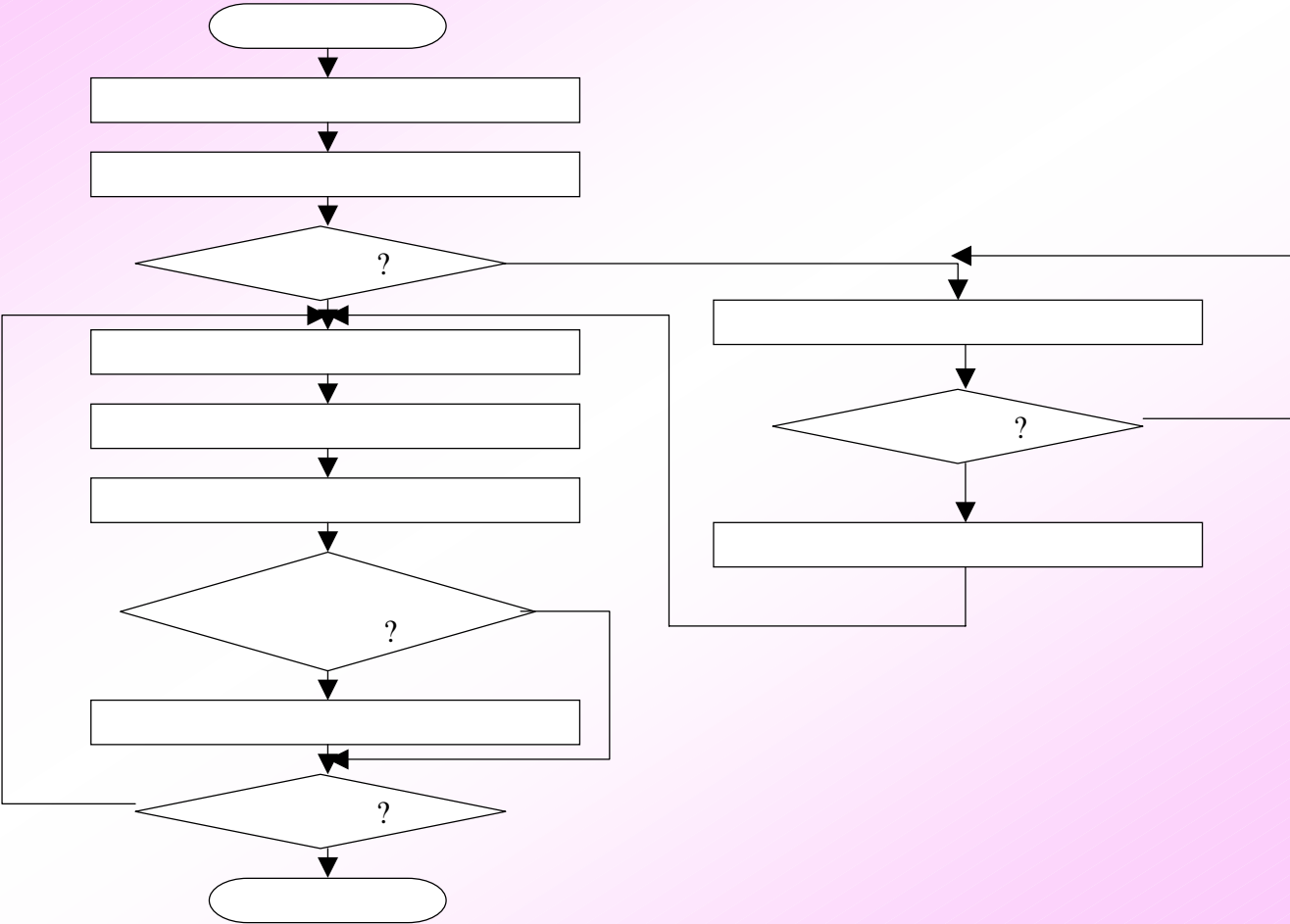

### 3.

가.

	11,000 8,000		<ul style="list-style-type: none"> <li>▪</li> <li>▪</li> <li>▪</li> <li>▪</li> <li>▪</li> <li>▪</li> <li>▪</li> <li>▪</li> <li>▪</li> <li>▪</li> </ul>	<ul style="list-style-type: none"> <li>▪ 30% Project</li> <li>▪</li> <li>▪</li> </ul>
/	51,000 30,000		(20 )	

### 3.

.

- ES-EK	-	▪
-	-	▪
-	-	▪
-	-	▪
-	-	▪
-	- 가	▪
-	-	▪
-	- CJ GLS	▪
- TLS	-	

# 4. TL Korea

가.

- Top navigation bar:** Points to a box containing a slash (/).
- Right sidebar (top):** Points to a box containing a slash (/).
- Right sidebar (middle):** Points to a box containing parentheses ( ).
- Main content area (middle):** Points to a box containing a vertical list of dots.
- Main content area (bottom):** Points to a box containing a slash (/).
- Bottom sidebar:** Points to a box containing a vertical list of dots.

# 4. TL Korea

[  
.  
.  
.  
.]

.  
.  
.  
.  
.  
.  
.  
.  
.  
.  
.  
.

.

## 4. TL Korea

**전국창고부지목록**

검색을 원하는 분류를 선택하신 후 검색어를 입력해주세요. (복수선택가능)

지역

평 수

검색

**경 기 도**

고양시	과천시	광명시	광주시	구리시
군포시	김포시	남양주시	동두천시	부천시
성남시	수원시	시흥시	안산시	안성시
안양시	오산시	용인시	의왕시	의정부시
이천시	파주시	평택시	하남시	화성시
경기군지역 (가평군, 양주군, 양평군, 여주군, 연천군, 포천군)				

**창고부지등록수**

서울특별시	1	충청남도	0
부산광역시	0	충청북도	0
대전광역시	0	경상남도	2
대구광역시	0	경상북도	0
인천광역시	0	전라남도	0
광주광역시	0	전라북도	1
울산광역시	0	강원도	0
경기도	24	제주도	2

[  
.  
.

.

.

# 4. TL Korea

- 
- 
- 
- 
- 
- 3
- 
- 
- 
- 

# 4. TL Korea

- 
- 
- 
- 
- 
-

# 4. TL Korea

물류센터/창고부지 | 물류산업 | 물류 컨설팅 | 물류정보 | 구인/구직

물류뉴스 | 최신동향 | 물류자료 | 관계법령 | 용어사전

TL Korea

main > 물류정보 > 물류뉴스

물류뉴스

전체게시물 : 1138개 (1/76 page)

제 목	작성일
◆ 현대重, 화물차 텔레매틱스 서비스	2002-06-07
◆ 한국 SCM 춘계학술대회	2002-06-07
◆ 한국물류대賞 공모합니다	2002-06-07
◆ 이넥션, 자동차부품업계에 특화된 물류정보시스템 공급	2002-06-05
◆ 월드캡과 물류투자	2002-06-05
◆ 최고 경영자가 바뀌어야 물류가 산다.	2002-06-04
◆ 밸류체인관리(VCM), 기업경쟁력의 우위요소	2002-06-04
◆ 대한물운, 보훈의 달 무료 서비스	2002-06-04
◆ 경기 하반기 더 좋다	2002-06-03
◆ 토탈소프트뱅크, 부산에 가상현실체합센터 오픈	2002-06-03
◆ <정보문화의달 특집> 정보화 인프라	2002-06-03
◆ 패이퍼러스 물류 창고 설립	2002-06-03
◆ 다국적기업 물류거점 만든다	2002-05-31
◆ 인천 레이디가구 공장터 감청가 112억원에 경매	2002-05-31
◆ 율라코리아, 울산에 신발물류센터 준공	2002-05-30

[1] [2] [3] [4] [5] [6] [7] [8] [9] [10] 200207

- 
- 
- 
- 
-

# 4. TL Korea

TL Korea main > 구인/구직

**기업리스트**

기업명	채용정보	경력
(주)올카스	화물차운전,	무관
(주)4p	일반관리, 경리-회계, 교육/컨설팅...	무관
(주)파피	일반관리, 구매-자재, 물류현장직...	신입
에이치아이스태핑(주)	일반관리,	무관
(주)성수물류운송	물류현장직, 화물차운전,	무관
(주)초이스	물류현장직,	무관
(주)KHAN	일반관리, 구매-자재, 설계(CAD...	신입
(주)인터스페이스간	물류기획, 구매-자재, 경리-회계...	무관
(주)wep&wap	일반관리, 구매-자재, 경리-회계...	무관
(주)한국소프트웨어연구소	일반관리, 경리-회계, 교육/컨설팅...	신입

**구직리스트**

성명	구직정보	성별	경력
최홍	입사지원서	남자	9
김완규	저에게 기회를 줄수 있는 기회...	남자	2
조진행	감사합니다	남자	2
김영구	웹디자인, 웹마스터(웹프로그래밍)...	남자	1
이성훈	물류센터 및 창고쪽에 관심이 많...	남자	2
문관학	야간 운전직을 원합니다	남자	1
전재혁	성실한 자세로 경력서원	남자	9
장인수	잘 할 자신 있습니다.	남자	6
오성균	열심히 일하겠습니다.	남자	1
최연홍	물류 관리직종 희망	남자	4

- 
- 
- 
- 

- 

-

# 5.

가.

( : , 1999. 12. 31. )

		(m2)		(m2)		(m2)		(m2)
	<b>1,565</b> <b>(100 %)</b>	<b>3,394,668</b> <b>(100 %)</b>	<b>1,319</b> <b>(84.3 %)</b>	<b>2,150,662</b> <b>(63.4 %)</b>	<b>22</b> <b>(1.4%)</b>	<b>24,203</b> <b>(0.7 %)</b>	<b>224</b> <b>(14.3 %)</b>	<b>1,219,803</b> <b>(35.9 %)</b>
	56	121,978	45	79,820	-	-	11	42,698
	105	742,258	25	118,884	4	4,137	76	619,237
	23	101,398	13	31,831	-	-	10	69,567
	46	866,874	32	807,916	7	9,981	7	48,977
	2	8,569	2	8,569	-	-	-	-
	13	35,137	11	33,761	1	149	1	1,227
	2	14,163	2	14,163	-	-	-	-
	172	682,373	101	311,110	8	6,641	63	364,622
	63	41,804	61	35,412	-	-	2	6,392
	177	124,319	172	121,121	-	-	5	3,198
	110	104,809	105	82,337	-	-	5	22,472
	18	69,730	15	66,213	1	1,875	2	1,642
	189	140,764	188	140,247	-	-	1	517
	184	136,648	159	112,567	1	1,420	24	22,661
	402	202,517	387	187,038	-	-	15	15,479
	3	1,327	1	213	-	-	2	1,114

# 5.

## . TL Korea

(2002. 8. 10.

List )

	681 (100.0 %)	539 (79.2 %)	13 (1.9 %)	129 (18.9 %)
	87	73	-	14
	67	41	1	25
	32	24	-	8
	47	39	2	6
	8	8	-	-
	7	7	-	-
	3	3	-	-
	233	188	7	38
	23	16	-	7
	6	3	1	2
	18	14	-	4
	16	15	1	-
	21	20	-	1
	55	44	1	10
	56	43	-	13
	2	1	-	1

# 6.

# Process

가. Process

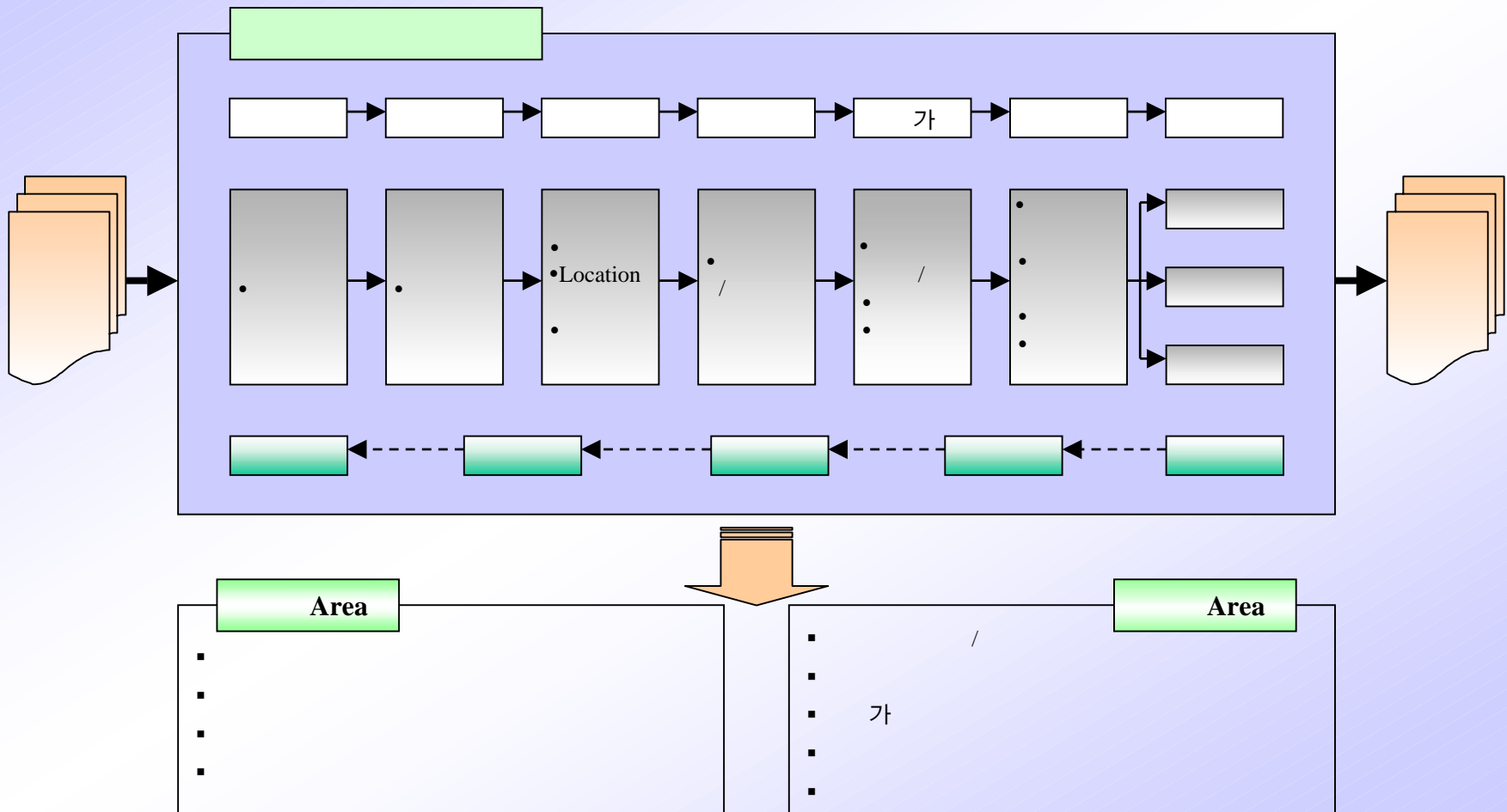

# 6.

# Process

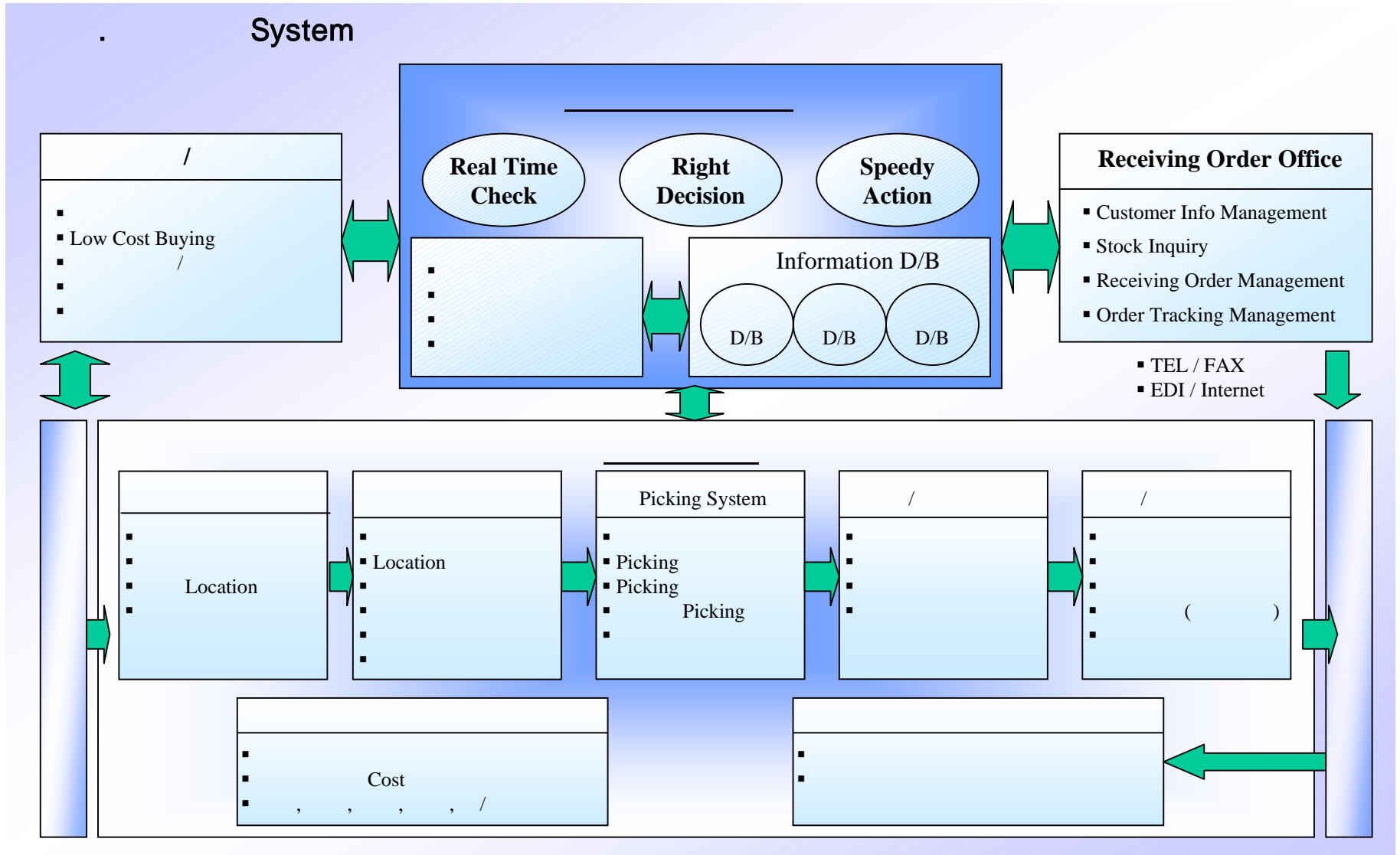

# 7.

## 가.

1. (1999 ) ( :10 , %)

		GDP
	30,479	6.3
가가	11,187	2.3

2. (1999 ) ( :10 , %)

		25,663	633	1,721	1,055	1,407	30,479
		84.2	2.1	5.6	3.5	4.6	100.0
가가		9,137	424	425	737	464	11,187
		81.7	3.8	3.8	6.6	4.1	100.0

3. (2002 ) ( :10 , %)

		34,899	873	2,157	1,381	2,156	41,466
		84.2	2.1	5.2	3.3	5.2	100.0
	가	10.8	11.3	7.8	9.4	15.3	10.8

Note) 1. 가 1999

2. :

# 7.

.

## 1.

GDP 가 , .

[ ]

- GDP 가	(99 , %)	<b>16.3</b>	9.9	9.5
-	(99 , %)	<b>12.5</b>	7.3	6.1

## 2.

- (2000, %) : **(27)**, (40), (55), EU(90)

, , , ULS  
 - ULS ( ): (97, 15.5%), (99, 17.4%), (2000, 38.4%)

, , , 換積 가

## 3.

- EDI, 가 .

# 7.

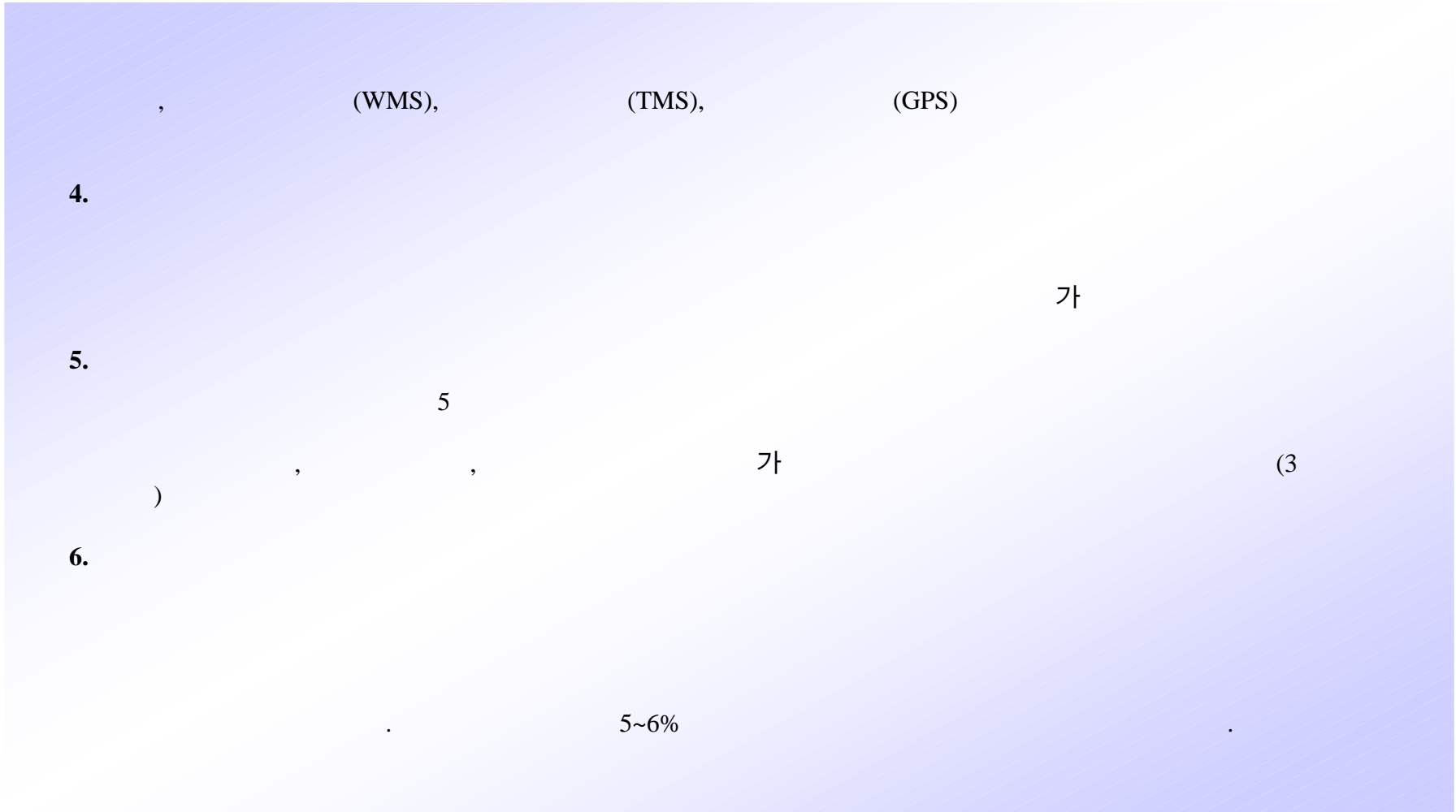

# 8.

---

2002 6 23 “ ”